

# RNK2020 Ausschnitt Gemeinde Rosengarten

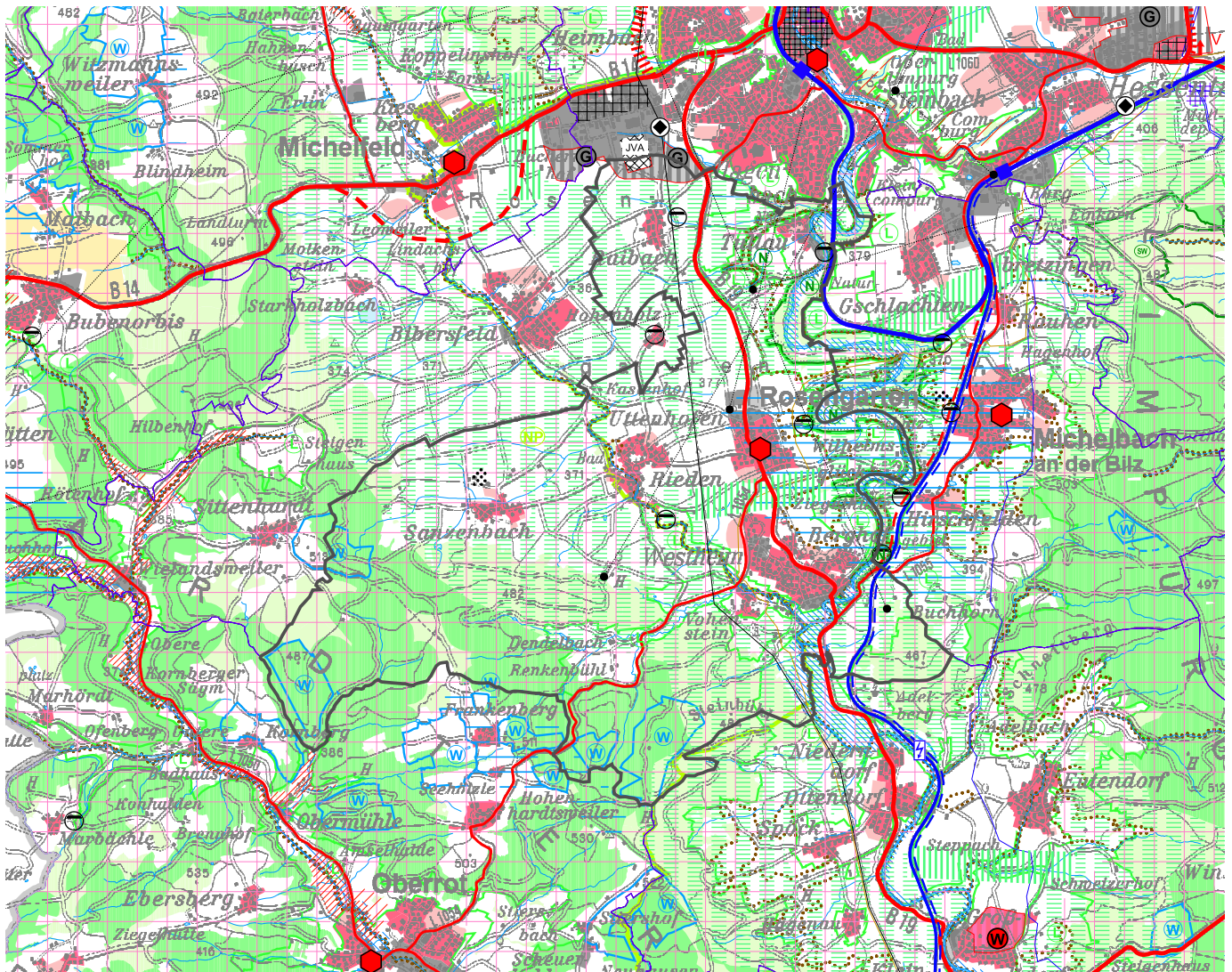

## Grundlagen:

Informationssystem Regionalverband Heilbronn-Franken 04/2021  
Digitales Landschaftsmodell ATKIS © DLM25 BW © Landesvermessungsamt Baden-Württemberg Az.: 5.13-D/204.  
Digitale Topographische Karte 1 : 50.000 © Landesvermessungsamt Baden-Württemberg Az.: 2851.2-D/2357  
Daten aus dem Räumlichen Informations- und Planungssystem (RIPS) der Landesanstalt für Umwelt, Messungen und Naturschutz Baden-Württemberg (LUBW).

0 1 2 3 Kilometer

Der ausgewählte Kartenausschnitt entspricht der gedruckten Raumnutzungskarte im Regionalplan im Maßstab 1 : 80.000. Der rechtsverbindliche Maßstab der Raumnutzungskarte beträgt 1 : 50.000.